L'hymne de la Pentecôte à Matines, Jam Christus astra; et à Laudes, Beata nobis gaudia.
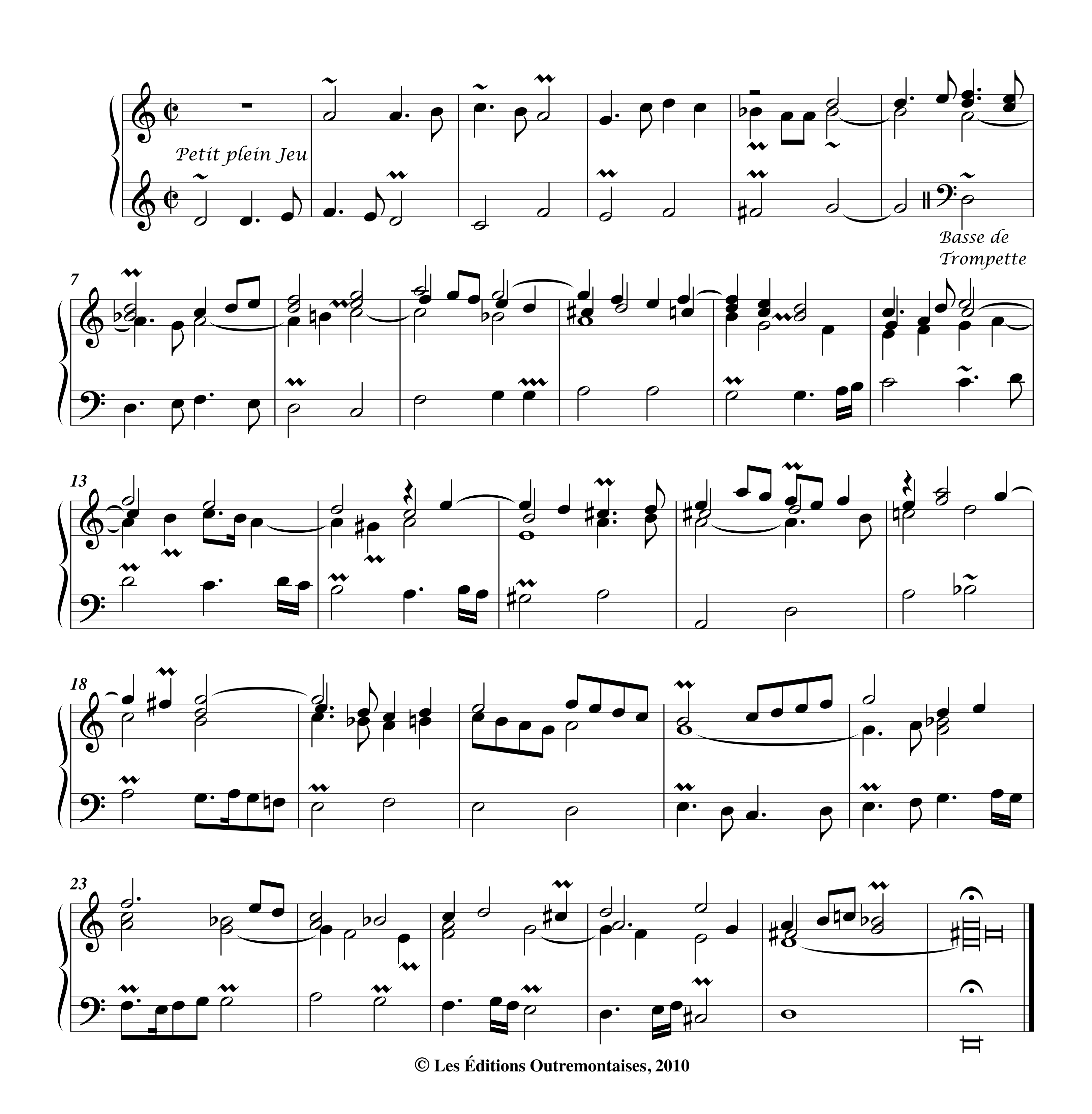

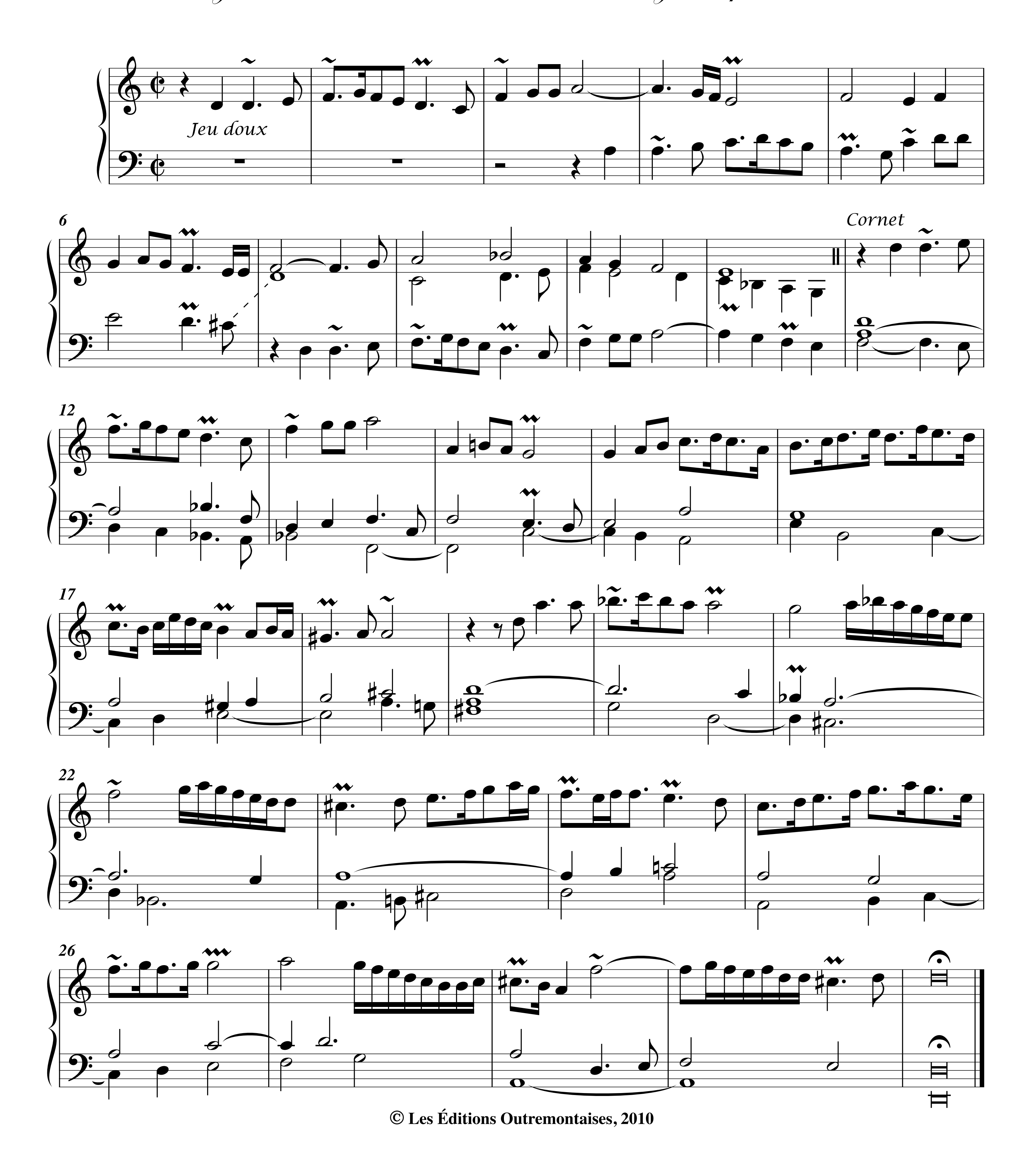
Fugue en Variation de Cornet sur l'hymne précédente.

